



การไฟฟ้าส่วนภูมิภาค
PROVINCIAL ELECTRICITY AUTHORITY

Switching Deadline

วันที่ 7 ม.ค. 62

วิทยุขอตัดไฟ

เลขที่ ก.3.กบข.(รล) ๗ /2562

วันที่ 2 ม.ค. 2562

ชื่อผู้รับ นายภักพงษ์ วงษ์พันธ์ุท่า

ตำแหน่ง อก.ปบ.(ก.3)

ชื่อผู้ส่ง นายสมบุญร์ สิงห์โตทอง

ตำแหน่ง อก.บข.(ก.3)

ด้วย กบข.(ก.3) จะขอตัดไฟเพื่อปฏิบัติงานในระบบจำหน่ายแรงสูง/สถานีไฟฟ้า สมุทรสาคร 7. ดังนี้

ที่	ฟีดเดอร์	วัน/เดือน/ปี	ตั้งแต่เวลา	ถึงเวลา	ลักษณะงานที่ปฏิบัติ/บริเวณ	จาก	ถึง	ผู้ควบคุมงาน	
1	1YB-01	8 ม.ค. 62	13.00น.	18.00 น.	ติดตั้งอุปกรณ์ และทดสอบ สำหรับงาน Close-Loop	1YS-01,02	1YS-03	นายชัชวาล เวฬุวนารักษ์	
2	4YB-01	9 ม.ค. 62	08.00น.	13.00 น.		4YS-01,02	4YS-03	086-316-7915	
		10 ม.ค. 62			หมายเหตุ :				
		สพพร							

ผู้ประสานงานการตัดไฟ ชื่อ นายพัชระ ปานดอนลาน ตำแหน่ง วิศวกร.6 โทร. 086-566-1526

ลงชื่อ (นายสมหมาย ชินดีวัง)
(กบข.ปฏิบัติงานแทน อก.บข.(ก.๓))
ตำแหน่ง

สำหรับแผนกควบคุมการจ่ายไฟ (คคฟ.) กฟภ.3
เรียน อก.ปบ.(ก.3)

คคฟ. พิจารณาแล้วเห็นควร

อนุมัติให้ตัดไฟตามคำขอข้อ 2 ฟีดเดอร์ SMC4YB-01 จาก SMC4YS-01 ถึง SMC4YS-02
ในวันที่ 10 ม.ค. 62 ตั้งแต่เวลา 08.00 น. ถึง 13.00 น. ตามใบสั่งทำสวิตซ์ซึ่งเลขที่ 1784/61

อนุมัติให้ตัดไฟตามคำขอข้อ 2 ฟีดเดอร์ KTB2YB-01 จาก KTB2YS-01 ถึง KTB2YS-02
ในวันที่ 10 ม.ค. 62 ตั้งแต่เวลา 13.00 น. ถึง 18.00 น. ตามใบสั่งทำสวิตซ์ซึ่งเลขที่ 1784

อนุมัติให้ตัดไฟตามคำขอข้อ..... ฟีดเดอร์..... จาก..... ถึง.....
ในวันที่..... ตั้งแต่เวลา..... น. ถึง..... น. ตามใบสั่งทำสวิตซ์ซึ่งเลขที่.....

อนุมัติให้ตัดไฟตามคำขอข้อ..... ฟีดเดอร์..... จาก..... ถึง.....
ในวันที่..... ตั้งแต่เวลา..... น. ถึง..... น. ตามใบสั่งทำสวิตซ์ซึ่งเลขที่.....

อนุมัติให้ตัดไฟตามคำขอข้อ..... ฟีดเดอร์..... จาก..... ถึง.....
ในวันที่..... ตั้งแต่เวลา..... น. ถึง..... น. ตามใบสั่งทำสวิตซ์ซึ่งเลขที่.....

พนักงานศูนย์ฯ นาย สพพร อันต์กษेत्रกิจ ประสานงานการขอตัดไฟกับ ทพ.พัชระ ปานดอนลาน

สพพร อันต์กษेत्रกิจ
(ทพ.สพพร อันต์กษेत्रกิจ)
รล. 6 กบข. ก.๓

สำหรับผู้อนุมัติ
ที่ ก.3 กปบ.(คฟ.) 015 /2562
เรียน อก.บข.(ก.3) อก.ว.ว.(ก.3) / รฟอ. สอ., รฟอ. กบข.
อนุมัติ และแจ้ง จป. เพื่อตรวจสอบความปลอดภัย

ชั้นตอนสวิตซ์ซึ่ง 1 แผ่น
แผนผังแนบ : - แผ่น

(นายภักพงษ์ วงษ์พันธ์ุท่า)
อก.ปบ.(ก.๓)

ขอ
ขอพร. 1 (สถานี 4 สมุทรสาคร 7, ครุฑหมู่ 2)
เพื่อไปตรวจ และจัดพนักงานที่ปฏิบัติงาน
ร่วมกับศูนย์ นครปฐม ตั้งแต่วันที่ 08.00 น. จนกว่างาน
จะแล้วเสร็จ.
4 ม.ค. 62

ใบสั่งทำสวิตชิง

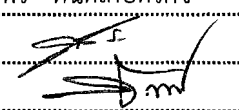
1. สถานที่ทำงาน	สถานีฯ สมุทรสาคร 7 และ สถานีฯ กระทบแบน 2		
2. กำหนดวันที่ทำงาน	10-ม.ค.-62	ระหว่าง 08.00 น.	ถึง 18.00 น.
3. ผู้ขอทำงาน	กบข.(ก.3)	งานที่ทำ ติดตั้งอุปกรณ์ Close loop	ตามใบขอปฏิบัติงาน 1784/61
4. เตรียมการสวิตชิงโดย	นายสถาพร ตันติเกษตรกิจ		วันที่ 4 มกราคม 2562
5. ตรวจสอบสวิตชิงโดย			วันที่ 4 ม.ค. 62
6. อนุมัติสวิตชิงโดย			วันที่ 4 ม.ค. 62
7. สั่งทำสวิตชิงโดย	1. นายสถาพร, นายธนิศ, นายณัฐกาญจน์, นายสามารถ (กะ1 00.00 น. - 08.00 น.) 2. นายสิทธิชัย, นายอนุสรณ์, นายมนโชน (กะ2 08.00 น. - 16.00 น.) 3. นายกฤษณะศักดิ์, นายขุนทอง, นายพิชชา, นายพนิต (กะ3 16.00 น. - 24.00 น.)		

ที่	รหัสอุปกรณ์	สภาพอุปกรณ์ ปกติก่อน ดำเนินการ	ดำเนินการ	เวลา	ผู้ดำเนินการ	ผู้สั่งการ	หมายเหตุ
1	งานที่ทำ						
2	1. ติดตั้งอุปกรณ์ และทดสอบรีเลย์ที่เบรกเกอร์ SMG04YB-01 รองรับงาน Close loop (08.00-13.00 น.)						
3	2. ติดตั้งอุปกรณ์ และทดสอบรีเลย์ที่เบรกเกอร์ KTB02YB-01 รองรับงาน Close loop (13.00-18.00 น.)						
4	เมื่อพร้อมดับไฟทำงานเวลา 08.00 น.						
5	ตรวจสอบเบรกเกอร์ SMG04YB-01 ให้อยู่ในสถานะปลดอยู่						
6	SMG04YS-01	สับ	ปลด		SMG		- ใบมีด 115 เควี
7	SMG04YS-03	สับ	ปลด		SMG		- ใบมีด 115 เควี
8	แจ้งชุดปฏิบัติงานให้ปฏิบัติงานที่ SMG04YB-01 ได้						
สิ้นสุด ช่วงเช้า							
9	เมื่อชุดปฏิบัติงานให้ปฏิบัติงานทำงานที่ SMG04YB-01 แล้วเสร็จ และจะทำที่ KTB02YB-01 ต่อ						
10	SMG04YS-01	ปลด	สับ		SMG		- ใบมีด 115 เควี
11	SMG04YS-03	ปลด	สับ		SMG		- ใบมีด 115 เควี
12	ตรวจสอบเบรกเกอร์ KTB02YB-01 ให้อยู่ในสถานะปลดอยู่						
13	KTB02YS-01	สับ	ปลด		KTB		- ใบมีด 115 เควี
14	KTB02YS-02	สับ	ปลด		KTB		- ใบมีด 115 เควี
15	แจ้งชุดปฏิบัติงานให้ปฏิบัติงานที่ KTB02YB-01 ได้						
16	เมื่อชุดปฏิบัติงานให้ปฏิบัติงานทำงานที่ KTB02YB-01 แล้วเสร็จ						
17	KTB02YS-01	ปลด	สับ		KTB		- ใบมีด 115 เควี
18	KTB02YS-02	ปลด	สับ		KTB		- ใบมีด 115 เควี
สิ้นสุด Switching							

แผนผังการจ่ายไฟสายส่ง 115 เควี ในพื้นที่ กฟภ.3

Loop ที่ 2 (สมุทรสาคร 3 - กระจุกแบน 2 - สมุทรสาคร 7 - สมุทรสาคร 3) แบบที่ 2

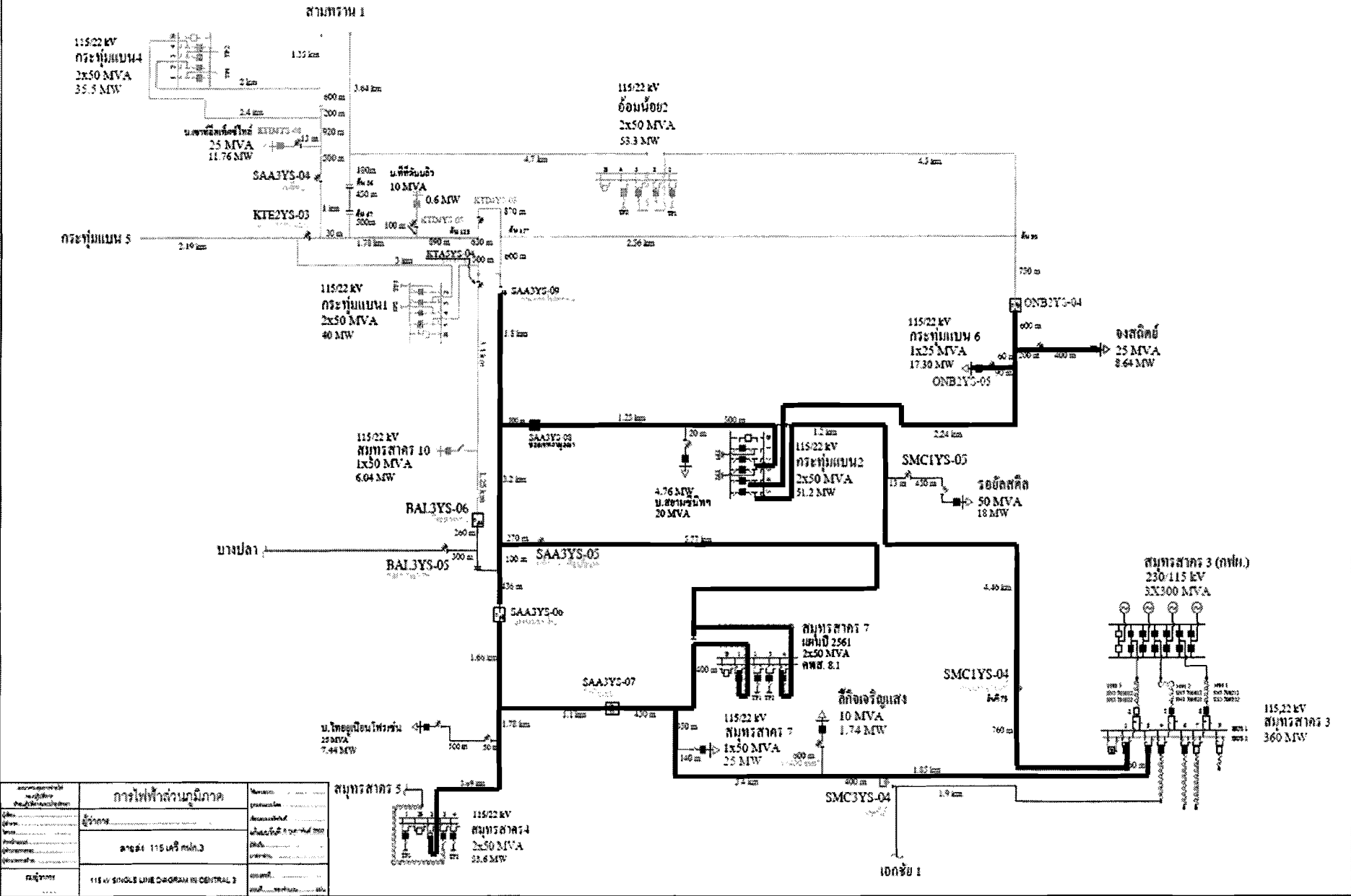

ชื่อโครงการ	การไฟฟ้าส่วนภูมิภาค	หมายเลข
ชื่อผู้จัดทำ	หน่วยงาน
ชื่อผู้ตรวจสอบ	ตำแหน่ง
ชื่อผู้อนุมัติ	ตำแหน่ง
ชื่อผู้รับทราบ	ตำแหน่ง
ชื่อผู้จัดทำ	115 kV SINGLE LINE DIAGRAM IN CENTRAL 3	ชื่อเอกสาร